



SOLICITUD DE GASTOS DE VIÁTICOS

<b>FECHA:</b> 8 de diciembre del 2022		<b>CLAVES PRESUPUESTARIAS:</b> 1060000900 1304E501O02133A1 375011 2215EN13 1060000900 1304E501O02133A1 375021 2215EN13	
<b>ADSCRIPCIÓN:</b> Secretaría de la Contraloría General			
<b>UNIDAD RESPONSABLE:</b> 1060000900 Dirección General de Evaluación y Control de Obra Pública			
<b>UNIDAD EJECUTORA:</b> 1304E501O02133A1 FISCAL.CTRL.EVAL.GEST.P			
<b>NOMBRE DEL SERVIDOR PUBLICO COMISIONADO:</b> Ing. Anacleto Ignacio Terrones Villasana <b>NIVEL:</b> 8B <b>No. DE EMPLEADO:</b> 37116			
<b>PUESTO FUNCIONAL:</b> Auditor Supervisor			
<b>DESTINO:</b> Agua Prieta, Imuris, Cucurpe y Nogales, Sonora.			
<b>MOTIVO:</b> Se le comisiona para que, realice la verificación física de las obras anexas a este oficio, correspondientes a los Programas, INSABI y Ramo 23, las obras se encuentran ubicadas en los municipios de Agua Prieta, Imuris, Cucurpe y Nogales, Sonora. Según oficio de comisión No. ECOP-DV-1348/2022.			
<b>PERIODO DE LA COMISIÓN:</b> 12 al 14 de diciembre del 2022		<b>POR INSTRUCCIONES DE:</b> Ing. Víctor Efraín Figueroa Miranda. Director General de Evaluación y Control de Obra Pública.	
<b>NÚMERO DE DÍAS</b>	<b>COSTO POR DÍA</b>	<b>TOTAL, POR DÍA</b>	
Viáticos con pernocta: 2 días	\$980.00	\$1,960.00	
Viáticos sin pernocta: 1 día	\$490.00	\$490.00	
<b>SUMA TOTAL:</b>		\$2,450.00	
<b>OBSERVACIONES:</b> Con cargo a los recursos del 5 al millar federal.			
<b>RECIBÍ DE LA CAJA DE GOBIERNO LA CANTIDAD DE:</b> \$2,450.00 (dos mil cuatrocientos cincuenta pesos 00/100 M.N)			
<b>SERVIDOR PUBLICO COMISIONADO</b>  <b>ING. ANACLETO IGNACIO TERRONES VILLASANA</b> RFC TEVA610713DV9	<b>SOLICITA - RECIBE</b>  <b>LIC. DAVID LOPEZ HUGUEZ</b> DIRECTOR GENERAL DE ADMINISTRACIÓN Y CONTROL PRESUPUESTAL	<b>AUTORIZA</b>  <b>ING. VÍCTOR EFRAÍN FIGUEROA MIRANDA</b> DIRECTOR GENERAL DE EVALUACIÓN Y CONTROL DE OBRA PÚBLICA.	

8



GOBIERNO  
DE SONORA  
SECRETARÍA DE LA  
CONTRALORÍA  
GENERAL

**Dirección General de Evaluación y Control de Obra Pública**

Secretaría de la Contraloría General

Oficio: ECOP-DV-1348/2022.

Hermosillo, Sonora a 8 de diciembre de 2022.

"2022: Año de la Transformación"

Asunto: Se comisiona

**ING. ANACLETO IGNACIO TERRONES VILLASANA.**  
**Auditor Supervisor.**  
Presente.

Con fundamento en el Artículo 17, fracción I del Reglamento Interior de esta Secretaría, se le comisiona para que, realice la verificación física de las obras anexas a este oficio, correspondientes a los Programas, INSABI y Ramo 23, las obras se encuentran ubicadas en los municipios de Agua Prieta, Imuris, Cucurpe y Nogales, Sonora.

Dicha comisión comprende del 12 al 14 de diciembre del año en curso, para lo cual dispondrá de 2 días de viáticos con pernocta y 1 día de viáticos sin pernocta con cargo a los recursos del 5 al millar federal, debiendo rendir un informe escrito con las conclusiones respectivas.

El recorrido se realizará en el vehículo Toyota Hilux con número de placas VB-71-399 recorriendo 900 kms de carretera pavimentada, cruzando 6 casetas de peaje, por lo que deberá coordinarse con el área respectiva para que el vehículo se le proporcione el día 12 de diciembre a partir de las 7:00 horas, entregándolo al término de la comisión, de acuerdo a las instrucciones giradas por esta unidad.

Agradeciendo su atención, me reitero a sus órdenes para cualquier duda o aclaración.

Atentamente



SECRETARÍA DE LA CONTRALORIA GENERAL  
DIRECCIÓN GENERAL DE EVALUACIÓN  
Y CONTROL DE OBRA PÚBLICA  
HERMOSILLO, SONORA.

**ING. VÍCTOR EFRAÍN FIGUEROA MIRANDA.**  
Director General.

C.c.p. Lic. David López Huguez. Director General de Administración y Control Presupuestal de la S.C.G. Presente  
Lic. Angela Beatriz Beltrán Figueroa. Director de Recursos Financieros y Materiales  
Archivo  
RGF/LMN/GVB



Centro de Gobierno, Edificio Hermosillo, Segundo Nivel, Blvd. Paseo del Río y Galeana C.P. 83280, Hermosillo, Sonora, Teléfono (662) 217 1885, (662) 217 2517.

www.sonora.gob.mx



ANEXO AL OFICIO ECOP-DV-1348/2022					
DÍAS DE VERIFICACION	OBRA	CONTRATO	MUNICIPIO	LOCALIDAD	PROGRAMA
12 AL 14 DE DICIEMBRE	REHABILITACION Y MANTENIMIENTO DE UNEME- ENFERMEDADES CRONICAS AGUA PRIETA, EN LA LOCALIDAD DE AGUA PRIETA, SONORA.	GES-SSS-CGAF-DGIF-2022-INSABI-025	AGUA PRIETA	AGUA PRIETA	INSABI
	REHABILITACION Y MANTENIMIENTO DE CENTRO DE SALUD RURAL IMURIS, EN LA LOCALIDAD DE IMURIS, MUNICIPIO DE IMURIS, SONORA	GES-SSS-CGAF-DGIF-2022-INSABI-031	IMURIS	IMURIS	
	REHABILITACION Y MANTENIMIENTO DE CENTRO DE SALUD RURAL CUCURPE, EN LA LOCALIDAD DE CUCURPE, MUNICIPIO DE CUCURPE, SONORA		CUCURPE	CUCURPE	
	PAVIMENTACIÓN CON CONCRETO HIDRÁULICO DE LA CALLE ANDADOR 7 ENTRE ANDADOR 9 Y JOSÉ G. ESCOBAR EN COLONIA LOS ENCINOS DE LA LOCALIDAD DE HEROICA NOGALES DEL MUNICIPIO DE NOGALES SONORA.		NOGALES	HEROICA NOGALES	RAMO 23
	PAVIMENTACIÓN CON CONCRETO HIDRÁULICO DE LA CALLE DE LA IMPARCIALIDAD ENTRE DEL ESTUDIO Y DE LA COLABORACIÓN EN COLONIA SOLIDARIDAD DE LA LOCALIDAD DE HEROICA NOGALES DEL MUNICIPIO DE NOGALES SONORA.		NOGALES	HEROICA NOGALES	RAMO 23
	PAVIMENTACIÓN CON CONCRETO HIDRÁULICO DE LA CALLE ARROYO BUENOS AIRES (TRAMO1) ENTRE BUENOS AIRES Y CIRCUNVALACIÓN HÉROES EN COLONIA BUENOS AIRES DE LA LOCALIDAD DE HEROICA NOGALES DEL MUNICIPIO DE NOGALES SONORA.		NOGALES	HEROICA NOGALES	RAMO 23
	PAVIMENTACIÓN CON CONCRETO HIDRÁULICO DE LA CALLE ARROYO SECO ENTRE A CALLE ARROLLO PEQUEÑO Y BLVD. LUIS DE SARIĆ EN COLONIA BICENTENARIO DE LA LOCALIDAD DE HEROICA NOGALES DEL MUNICIPIO DE NOGALES SONORA		NOGALES	HEROICA NOGALES	RAMO 23
	REHABILITACIÓN DE PAVIMENTO CON CONCRETO HIDRÁULICO EN BOULEVARD CENTENARIO ENTRE BLVD. KELLER Y BLVD. JUAN BAUTISTA EN COLONIA BICENTENARIO DE LA LOCALIDAD DE HEROICA NOGALES DEL MUNICIPIO DE NOGALES SONORA.		NOGALES	HEROICA NOGALES	RAMO 23

*Handwritten signature*



Hermosillo, Sonora, 27 de diciembre del 2022

En relación a los gastos no comprobables equivalentes al 10% de la comisión **ECOP-DV-1348/2022 con destino a Agua Prieta, Imuris, Cucurpe y Nogales, Sonora**. Por un importe de \$28.00 pesos, estos gastos fueron pagados en diferentes lugares durante la estancia en varios municipios del estado de Sonora, tales como propinas y alimentación sin factura.

Alimentos sin factura

\$28.00 pesos

Total, erogado fuera de comprobación: \$28.00 pesos

ATENTAMENTE

Anacleto Ignacio Terrones Villasana

Vo. Bo.

Ing. Víctor Efraín Figueroa Miranda





GOBIERNO  
DE SONORA  
SECRETARÍA DE LA  
CONTRALORÍA  
GENERAL

**Dirección General de Evaluación y Control de Obra Pública**  
Secretaría de la Contraloría General  
Oficio: ECOP-DV-1348/2022.

Hermosillo, Sonora a 8 de diciembre de 2022.  
"2022: Año de la Transformación"

**Asunto: Se comisiona**

**ING. ANACLETO IGNACIO TERRONES VILLASANA.**  
**Auditor Supervisor.**  
**Presente.**

Con fundamento en el Artículo 17, fracción I del Reglamento Interior de esta Secretaría, se le comisiona para que, realice la verificación física de las obras anexas a este oficio, correspondientes a los Programas, INSABI y Ramo 23, las obras se encuentran ubicadas en los municipios de Agua Prieta, Imuris, Cucurpe y Nogales, Sonora.

Dicha comisión comprende del 12 al 14 de diciembre del año en curso, para lo cual dispondrá de 2 días de viáticos con pernocta y 1 día de viáticos sin pernocta con cargo a los recursos del 5 al millar federal, debiendo rendir un informe escrito con las conclusiones respectivas.

El recorrido se realizará en el vehículo Toyota Hilux con número de placas VB-71-399 recorriendo 900 kms de carretera pavimentada, cruzando 6 casetas de peaje, por lo que deberá coordinarse con el área respectiva para que el vehículo se le proporcione el día 12 de diciembre a partir de las 7:00 horas, entregándolo al término de la comisión, de acuerdo a las instrucciones giradas por esta unidad.

Agradeciendo su atención, me reitero a sus órdenes para cualquier duda o aclaración.

**Atentamente**

  
**ING. VÍCTOR EFRAÍN FIGUEROA MIRANDA.**  
**Director General.**

  
SECRETARÍA DE LA CONTRALORÍA GENERAL  
DIRECCIÓN GENERAL DE EVALUACIÓN  
Y CONTROL DE OBRA PÚBLICA  
HERMOSILLO, SONORA.

C.c.p. Lic. David López Huguez. Director General de Administración y Control Presupuestal de la S.C.G. Presente  
Lic. Angela Beatriz Beltrán Figueroa. Director de Recursos Financieros y Materiales  
Archivo  
RGF/LMN/GVB

  
Centro de Gobierno, Edificio Hermosillo, Segundo Nivel, Blvd. Paseo del Río y Galeana C.P. 83280, Hermosillo,  
Sonora, Teléfono (662) 217 1885, (662) 217 2517.

[www.sonora.gob.mx](http://www.sonora.gob.mx)





SOLICITUD DE GASTOS DE VIÁTICOS

<b>FECHA:</b> 8 de diciembre del 2022		<b>CLAVES PRESUPUESTARIAS:</b> 1060000900 1304E501002133A1 375011 2215EN13 1060000900 1304E501002133A1 375021 2215EN13	
<b>ADSCRIPCIÓN:</b> Secretaría de la Contraloría General			
<b>UNIDAD RESPONSABLE:</b> 1060000900 Dirección General de Evaluación y Control de Obra Pública			
<b>UNIDAD EJECUTORA:</b> 1304E501002133A1 FISCAL.CTRL.EVAL.GEST.P			
<b>NOMBRE DEL SERVIDOR PUBLICO COMISIONADO:</b> Ing. Anacleto Ignacio Terrones Villasana <b>NIVEL:</b> 8B <b>No. DE EMPLEADO</b> 37116			
<b>PUESTO FUNCIONAL:</b> Auditor Supervisor			
<b>DESTINO:</b> Agua Prieta, Imuris, Cucurpe y Nogales, Sonora.			
<b>MOTIVO:</b> Se le comisiona para que, realice la verificación física de las obras anexas a este oficio, correspondientes a los Programas, INSABI y Ramo 23, las obras se encuentran ubicadas en los municipios de Agua Prieta, Imuris, Cucurpe y Nogales, Sonora. Según oficio de comisión No. ECOP-DV-1348/2022.			
<b>PERIODO DE LA COMISIÓN:</b> 12 al 14 de diciembre del 2022		<b>POR INSTRUCCIONES DE:</b> Ing. Víctor Efraín Figueroa Miranda. Director General de Evaluación y Control de Obra Pública.	
<b>NÚMERO DE DÍAS</b>	<b>COSTO POR DÍA</b>	<b>TOTAL, POR DÍA</b>	
Viáticos con pernocta: 2 días	\$980.00	\$1,960.00	
Viáticos sin pernocta: 1 día	\$490.00	\$490.00	
<b>SUMA TOTAL:</b>		\$2,450.00	
<b>OBSERVACIONES:</b> Con cargo a los recursos del 5 al millar federal.			
<b>RECIBÍ DE LA CAJA DE GOBIERNO LA CANTIDAD DE:</b> \$2,450.00 (dos mil cuatrocientos cincuenta pesos 00/100 M.N.)			
<b>SERVIDOR PUBLICO COMISIONADO</b>  <b>ING. ANACLETO IGNACIO TERRONES VILLASANA</b> RFC TEVA610713DV9	<b>SOLICITA - RECIBE</b>  <b>LIC. DAVID LOPEZ HUGUEZ</b> DIRECTOR GENERAL DE ADMINISTRACIÓN Y CONTROL PRESUPUESTAL	<b>AUTORIZA</b>  <b>ING. VÍCTOR EFRAÍN FIGUEROA MIRANDA</b> DIRECTOR GENERAL DE EVALUACIÓN Y CONTROL DE OBRA PÚBLICA.	

8



**Ing. Víctor Efraín Figueroa Miranda**  
**Director General de Evaluación de Obra Publica**

En cumplimiento a lo dispuesto en el oficio de comisión No. ECOP-DV-1348/2022, de fecha 08 de diciembre del 2022, se me comisiona para que, efectúe la verificación física de las obras anexas a este oficio:

**El día 12 de diciembre del 2022, se realizó el traslado a la localidad de cucurpe, municipio de cucurpe, realizándose verificación de la siguiente obra:**

**OBRA:** "REHABILITACIÓN Y MANTENIMIENTO DE CENTRO DE SALUD RURAL CUCURPE, EN LA LOCALIDAD CUCURPE, MUNICIPIO DE CUCURPE, SONORA"

**EJECUTORA:** SSS

**PROGRAMA DE INVERSIÓN:** INSABI

**CONTRATO No.:** GES-SSS-CGAF-DGIF-2022-INSABI-031



FACHADA PRINCIPAL DEL CENTRO DE SALUD



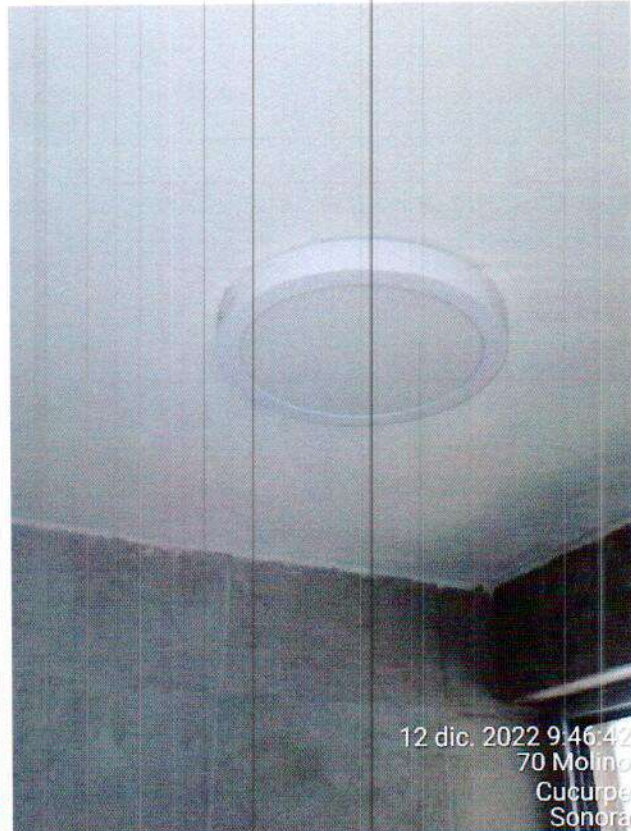

#### COLOCACION DE LAMPARAS



#### COLOCACION Y CALAFATEO EN VENTANAS DE ALUMINIO



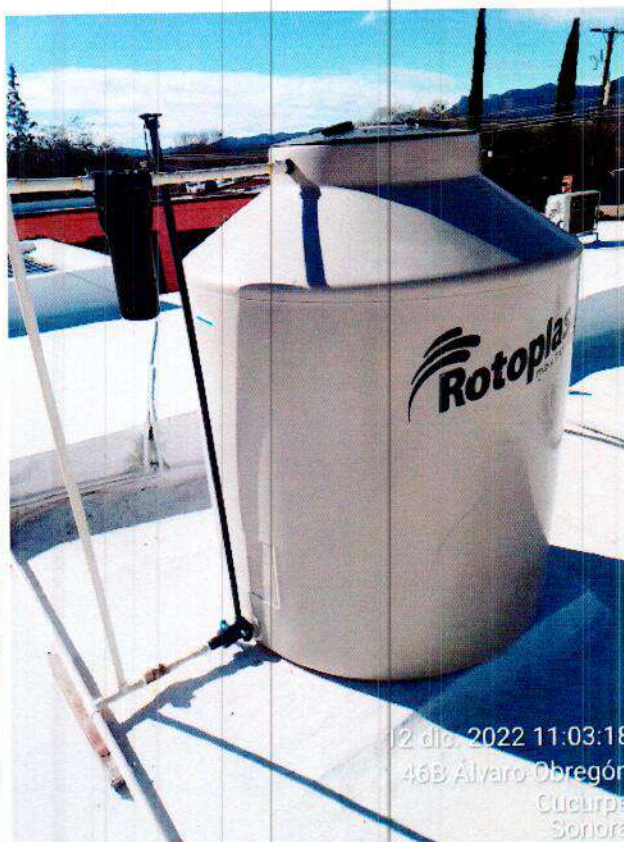

IMPERMEABILIZACION DE LOSA DE AZOTEA Y COLOCACION DE TINACO



EN ESTAS IMÁGENES SE APRECIA, MINISPLIT DE UNA TON. Y VITROPISO



**OBRA:** "REHABILITACIÓN Y MANTENIMIENTO DE CENTRO DE SALUD RURAL IMURIS, EN LA LOCALIDAD IMURIS, MUNICIPIO DE IMURIS, SONORA"

**EJECUTORA:** SSS

**PROGRAMA DE INVERSIÓN:** INSABI

**CONTRATO No.:** GES-SSS-CGAF-DGIF-2022-INSABI-031



FACHADA PRINCIPAL DE CENTRO DE CENTRO DE SALUD RURAL IMURIS





EN ESTAS EN

ESTAS FOTOS SE APRECIA EL CONCEPTO DE COLOCACION DE VITROPISO



APLICACIÓN DE PINTURA EN MURO INTERIOR Y COLOCACION DE MINI SPLIT





EN ESTAS FOTOGRAFIAS SE APRECIA UNIDADES DE ILUMINACION Y PUERTAS DE MADERA TIPO TAMBOR



IMÁGENES DE RAMPA DE MINUSVALIDOS, DONDE SE OBSERVA LA FALTA DE PINTURA Y LOGO



**OBRA:** "REHABILITACIÓN Y MANTENIMIENTO DE UNEME-ENFERMEDADES CRONICAS AGUA PRIETA EN LA LOCALIDAD AGUA PRIETA, MUNICIPIO DE AGUA PRIETA, SONORA"

**EJECUTORA:** SSS

**PROGRAMA DE INVERSIÓN:** INSABI

**CONTRATO No.:** GES-SSS-CGAF-DGIF-2022-INSABI-025



14 dic. 2022 8:34:06  
255 Calle 42  
Agua Prieta  
Sonora

FACHADA PRINCIPAL DE UNEME-ENFERMEDADES CRONICAS





COLOCACION DE PUERTAS DE MADERA TIPO TAMBOR

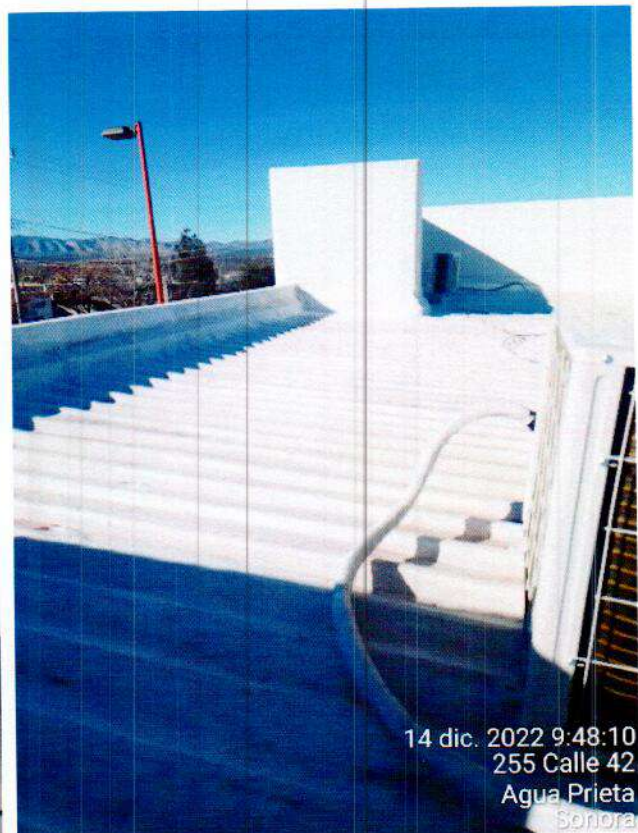

SE APRECIA MINI SPLIT 1 TON E IMPERMEABILIZACION DE LOSA DE AZOTEA





SE APRECIA PINTURA VINILICA EN MURO EXTERIOR Y PINTURA ESMALTE EN REJA DE VENTANA

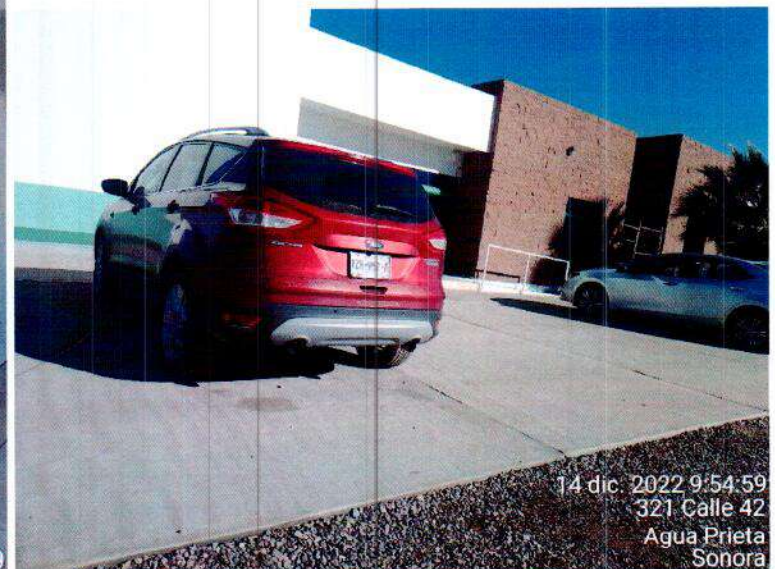

SE APRECIA AMPLIACION DE FARMACIA Y ESTACIONAMIENTO A BASE DE CONCRETO HIRAUICO.



**OBRA:** PAVIMENTACION CON CONCRETO HIDRAULICO DE CALLE ANDADOR 7 ENTRE ANDADOR 9 Y JOSE G. ESCOBAR EN COLONIA LOS ENCINOS DE LOC. DE LA HEROICA NOGALES DEL MUNICIPIO DE NOGALES, SONORA  
**EJECUTORA:** MUNICIPIO  
**PROGRAMA DE INVERSIÓN:** RAMO 23  
**CONTRATO No.:**



SITUACION QUE GUARDA LA CALLE ANDADOR 7, DONDE NO SE HAN INICIADO LOS TRABAJOS

**OBRA:** PAVIMENTACION CON CONCRETO HIDRAULICO DE CALLE ARROYO BUENOS AIRES (TRAMO 1) ENTRE BUENOS AIRES Y CIRCUNVALACION HEROES EN LA COLONIA BUENOS AIRES DE LOC. DE LA HEROICA NOGALES DEL MUNICIPIO DE NOGALES, SONORA  
**EJECUTORA:** MUNICIPIO  
**PROGRAMA DE INVERSIÓN:** RAMO 23  
**CONTRATO No.:**



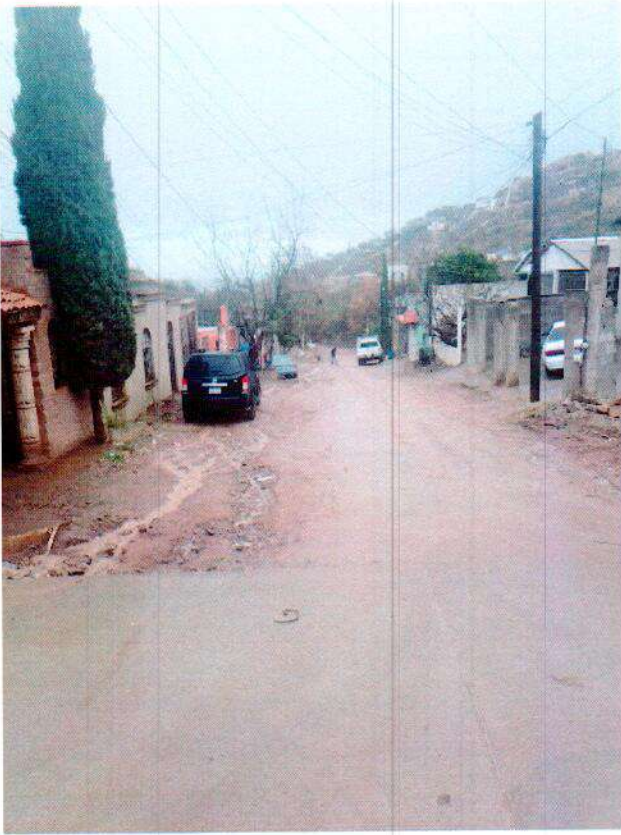

NO SE HAN INICIADO LOS TRABAJOS EN ESTA CALLE

**OBRA:** PAVIMENTACION CON CONCRETO HIDRAULICO DE CALLE ARROYO SECO ENTRE ARRROLLO PEQUEÑO Y LUIS DE SARIC EN LA COLONIA BICENTENARIO DE LOC. DE LA HEROICA NOGALES DEL MUNICIPIO DE NOGALES, SONORA

**EJECUTORA:** MUNICIPIO

**PROGRAMA DE INVERSIÓN:** RAMO 23

**CONTRATO No.:**





SITUACION QUE GUARDA LA CALLE ARROLLO SECO, DONDE NO SE HAN INICIADO A LA FECHA LOS TRABAJOS

**OBRA:** PAVIMENTACION CON CONCRETO HIDRAULICO DE BOULEVARD CENTENARIO ENTRE BLVD KELLER Y BLVD JUAN BAUTISTA EN LA COLONIA BICENTENARIO DE LOC. DE LA HEROICA NOGALES DEL MUNICIPIO DE NOGALES, SONORA

**EJECUTORA:** MUNICIPIO

**PROGRAMA DE INVERSIÓN:** RAMO 23

**CONTRATO No.:**





NO SE HAN INICIADO CON LOS TRABAJOS EN ESTA CALLE

**NOTA:** PERSONAL DE OBRAS PUBLICAS MANIFESTO QUE LOS TRABAJOS LO INICIARIAN EL DIA 15 DE DICIEMBRE EN LOS DIFERENTES FRENTE ARRIBA MENCIONADOS, CORRESPONDIENTES A OBRAS DEL MUNICIPIO DE NOGALES.

EL DÍA 14 DE DICIEMBRE DEL PRESENTE AÑO, HABIÉNDOSE CONCLUIDO LAS ACTIVIDADES DE VERIFICACIÓN FÍSICA DE LAS OBRAS, SE REALIZÓ TRASLADO A LA CIUDAD DE HERMOSILLO, SONORA.

SE ANEXA COPIA DE OFICIO DE COMISIÓN:

ATENTAMENTE

A handwritten signature in blue ink, likely belonging to Ing. Anacleto Ignacio Terrones Villasana.

Ing. Anacleto Ignacio Terrones Villasana





FACTURA

H 67789

13-DIC-22

Hoja 1 de 1

OPERADORA VAAS, S. DE R.L. DE C.V. OVA1503028E4

JUAREZ 22 CENTRO NOGALES SONORA MEXICO 84030 Tel.:6313121346 Correo: hotelsancarlos@hotmail.com

Folio Fiscal: F399330A-274A-47A1-9636-3A9D7A5C9783

Fecha y hora de certificación: 2022-12-13T08:25:38

No. de Serie del Certificado del SAT: 0000100000504204971

No. de Serie del Certificado del CSD: 00001000000414547263

Lugar, fecha y hora de emisión: 84030, 2022-12-13T07:25:36

Régimen Fiscal: 626 Régimen Simplificado de Confianza

Huesped: TERRONES IGNACIO

RFC: GES790913CTO

Empresa: GOBIERNO DEL ESTADO DE SONORA

Cliente: 5136

Entrada: 12-DIC-2022 03:37:17PM

Salida: 13-DIC-2022

Tarifa: \$700.00

Habit.: 113

Cuenta: 144368

Domicilio: COMONFORT Y DR. PALIZA S.N. COL. CENTENARIO HERMOSILLO SONORA MEXICO 83260

Fecha	Refer.	Usuario	Concepto	Unid.	Cve.U.	Cve.Pr./Se.	Subtotal	Imp.Hosp.	IVA	Total
12-DIC-22		mtag	HOS HOSPEDAJE 12-DIC-22	HOS	E48	90111501	636.36	12.73	50.91	700.00

Tipo de Comprobante: Ingreso, Moneda: MXN, Uso del CFDI: G03 Gastos en general,  
Forma de Pago: 28 Tarjeta de débito, Método de Pago: PUE Pago en una sola exhibición  
(SON SETECIENTOS PESOS 00/100 M.N.)

Subtotal: 636.36

2% Hospedaje: 12.73

IVA 8% 50.91

Hab.: 113 Usu.: rg RGV F.P.: TDD Cuenta: 144368

TOTAL: \$700.00



Sello digital del CFDI:  
hbo9ux3se6Q+0FgqIeUDI35J05n1g9x5PgZma/yyzot9/FDRF/m3PxmuxCwEodosaQJ0X20mx8WTMyAzdA0p8T69V16okryx20Kf8zwJN7Gon/fyAoyjp9YPR50nxgwe71nBETjn  
ZdcvYzt1ry0YFQ44YC6M71N4cRaNa+2018nv3oeQyZNVHkv2gBSwrutkd8t/8eUgE+7znY513Z97m1Uz+P2uekcfaBgCfQvVgF0PzdXtcF21jdtMfGla1Wkng2nek3aAK+xfckP8ZDG  
4bzN5xNuunw0eL8e7MEZumRYSqByHy+zEMw6wQ+Dqew0Q039BzgdJNzDKNT4J2Zw==

Sello digital del SAT:  
oEpx4/kat1jQp1aFWJca+UfhmJuLc1oTgcp95b60Q+u68yMZIA8vY8aur2/oET4fuj2oq+1/QB3Y7Pyda76N1AcYNSiSpCjDgCvFz5kyat+dkSXkyG8RmYtPqp0xt5Cdv0NPTSj1  
q91hcokrra193PJRmVxQH4Z71ka7a1fAmz56Qj3pZdsYCGYfsF18Vxr/dE1bw4eZWlyCEE/UMQhd9ostcvcX6eQu1libqPT2dsj3Ynsqd4/rw3vuyTV9CM6dwafe08E56JQ/pggvS37H  
ZCMUX6xg4I1rccu0BMRQJvyxnz2ZzD7anbvYxPwTo6M01EEotsaCg15J0SR2zw8A==

Cadena Original del complemento de certificación digital del SAT:  
[11:1]F399330A-274A-47A1-9636-3A9D7A5C9783|2022-12-13T08:25:38|PPD101129EA3|hbo9ux3se6Q+0FgqIeUDI35J05n1g9x5PgZma/yyzot9/FDRF/m3PxmuxCwE  
odosaQJ0X20mx8WTMyAzdA0p8T69V16okryx20Kf8zwJN7Gon/fyAoyjp9YPR50nxgwe71nBETjnZdcvYzt1ry0YFQ44YC6M71N4cRaNa+2018nv3oeQyZNVHkv2gBSwrutkd8t/8eU  
gE+7znY513Z97m1Uz+P2uekcfaBgCfQvVgF0PzdXtcF21jdtMfGla1Wkng2nek3aAK+xfckP8ZDG4bzN5xNuunw0eL8e7MEZumRYSqByHy+zEMw6wQ+Dqew0Q039BzgdJNzDKNT4J2Z  
w==|0000100000504204971|

RFC del Proveedor de Certificación: PPD101129EA3

Este CFDI fue certificado por el PAC Prodigia autorización del SAT 09763 publicada 2013-02-19 14:00:00. Para descargar el  
Este documento es una representación impresa de un CFDI

Version de CFDI: 3.3





This XML file does not appear to have any style information associated with it. The document tree is shown below.

```
<cfdi:Comprobante xmlns:cfdi="http://www.sat.gob.mx/cfd/3" xmlns:implocal="http://www.sat.gob.mx/implocal" xmlns:xsd="http://www.w3.org/2001/XMLSchema"
xmlns:xsi="http://www.w3.org/2001/XMLSchema-instance"
Certificado="MIIGljCCBBagAwIBAgIUMDAwMDEwMDAwMDAwMDAwMTQ1NDcyNjMwDQYJKoZIhvcNAQELBQAwggGyMTgwNgYDVQQDDC9BLkMuIGR1bCB7XzJ2aWNpbyBkZSB8ZG1pbm1zdHJy2nDs24gVHJp
Fecha="2022-12-13T07:25:36" Folio="67789" FormaPago="28" LugarExpedicion="84030" MetodoPago="PUE" Moneda="MXN" NoCertificado="00001000000414547263"
Sello="hbo9ux3sEQ6Q+0FqqIeUDI35JD5nIg9x5PgZma/yyzot9/FDRF/m3PxgmuxCWOEodosqaJOXZ0mxBWTMyAzdA0pBT69V16okryxZ0kf8zwJN7G0n/fyAoYjp9YPR50nxgWE7inBEtjnZDcYZqt
Serie="H" SubTotal="636.36" TipoDeComprobante="I" Total="700.00" Version="3.3" xsi:schemaLocation="http://www.sat.gob.mx/cfd/3
http://www.sat.gob.mx/sitio_internet/cfd/3/cfdv33.xsd http://www.sat.gob.mx/implocal http://www.sat.gob.mx/sitio_internet/cfd/implocal/implocal.xsd">
<cfdi:Emisor Nombre="OPERADORA VAAS, S. DE R.L. DE C.V." RegimenFiscal="626" Rfc="OVA1503028E4"/>
<cfdi:Receptor Nombre="GOBIERNO DEL ESTADO DE SONORA" Rfc="GES790913CT0" UsoCFDI="G03"/>
<cfdi:Conceptos>
<cfdi:Concepto Cantidad="1" ClaveProdServ="90111501" ClaveUnidad="E48" Descripcion="HOS HOSPEDAJE 12-DIC-22" Importe="636.36" NoIdentificacion="HOS"
Unidad="HOS" ValorUnitario="636.36">
<cfdi:Impuestos>
<cfdi:Traslados>
<cfdi:Traslado Base="636.36" Importe="50.91" Impuesto="002" TasaOCuota="0.080000" TipoFactor="Tasa"/>
</cfdi:Traslados>
</cfdi:Impuestos>
</cfdi:Concepto>
</cfdi:Conceptos>
<cfdi:Impuestos TotalImpuestosTrasladados="50.91">
<cfdi:Traslados>
<cfdi:Traslado Importe="50.91" Impuesto="002" TasaOCuota="0.080000" TipoFactor="Tasa"/>
</cfdi:Traslados>
</cfdi:Impuestos>
<cfdi:Complemento>
<implocal:ImpuestosLocales TotaldeRetenciones="0" TotaldeTraslados="12.73" version="1.0">
<implocal:TrasladosLocales ImplocTrasladado="2% HOSPEDAJE" Importe="12.73" TasadeTraslado="2.00"/>
</implocal:ImpuestosLocales>
<tfd:TimbreFiscalDigital xmlns:tfd="http://www.sat.gob.mx/TimbreFiscalDigital" FechaTimbrado="2022-12-13T08:25:38"
NoCertificadoSAT="00001000000504204971" RfcProvCertif="PPD101129EA3"
SelloCFD="hbo9ux3sEQ6Q+0FqqIeUDI35JD5nIg9x5PgZma/yyzot9/FDRF/m3PxgmuxCWOEodosqaJOXZ0mxBWTMyAzdA0pBT69V16okryxZ0kf8zwJN7G0n/fyAoYjp9YPR50nxgWE7inBEtjn
SelloSAT="oEpx4/kafijQpiaFWJcA+UfhMJulclloTgcp95b6OQ+u68yM2IA8vY8aur2/oET4fuj2oq+1/QB3Y7PydA76NlAcYnsiSpCJJdgCcvFz5Kyat+dKSXkyG8RmYtPqp0xtSCdv0NPTsji
UUID="F399330A-274A-47A1-9636-3A9D7A5C9783" Version="1.1" xsi:schemaLocation="http://www.sat.gob.mx/TimbreFiscalDigital
http://www.sat.gob.mx/sitio_internet/cfd/TimbreFiscalDigital/TimbreFiscalDigitalv11.xsd"/>
</cfdi:Complemento>
</cfdi:Comprobante>
```



**HACIENDA**  
SECRETARÍA DE HACIENDA Y CRÉDITO PÚBLICO**SAT**  
SERVICIO DE ATENCIÓN AL PAGADOR**Verificación de comprobantes fiscales digitales por internet**

<b>RFC del emisor</b>	<b>Nombre o razón social del emisor</b>	<b>RFC del receptor</b>	<b>Nombre o razón social del receptor</b>
OVA1503028E4	OPERADORA VAAS, S. DE R.L. DE C.V.	GES790913CT0	GOBIERNO DEL ESTADO DE SONORA
<b>Folio fiscal</b>	<b>Fecha de expedición</b>	<b>Fecha certificación SAT</b>	<b>PAC que certificó</b>
F399330A-274A-47A1-9636-3A9D7A5C9783	2022-12-13T07:25:36	2022-12-13T08:25:38	PPD101129EA3
<b>Total del CFDI</b>	<b>Efecto del comprobante</b>	<b>Estado CFDI</b>	<b>Estatus de cancelación</b>
\$700.00	Ingreso	Vigente	Cancelable sin aceptación

Imprimir



**MOTEL ARIZONA, S.A. DE C.V.**

CALLE 18 AVENIDA 6 No. SN, COL. Centro,  
Agua Prieta, Sonora, México, C.P. 84200  
TEL. 6336903643

**R.F.C. MAR911128AZ5**

Régimen Fiscal: 601 - General de Ley Personas Morales  
Lugar de Expedición: 84200

CFDI Versión 3.3

**Tipo de Comprobante**

I - Ingreso

**Factura****F - 17069****Fecha y Hora de Emisión**

13/12/2022 09:39:16

**Datos del Cliente:****Nombre:** GOBIERNO DEL ESTADO DE SONORA**R.F.C.:** GES790913CTO**Domicilio:** COMONFORT Y DR. PALIZA No. S/N, CENTENARIO, C.P. 83260, HERMOSILLO, SONORA, México**Fecha y Hora de Certificación**

Diciembre 14 2022 - 10:34:20

**Uso del CFDI**

G03 - Gastos en general

**Forma de Pago**

28 - Tarjeta de débito

**Método de pago**

PUE - Pago en una sola exhibición

**Moneda**

MXN - Peso Mexicano

Clave SAT	Unidad Clave SAT	Cant.	Concepto / Descripción	Valor Unitario	Base	Tipo Impuestos	Tipo Factor	Tasa/ Cuota	Importe Imp/Ret	Importe
90111800	SERVICIO-E48	1.00	SERVICIO DE HOSPEDAJE	\$436.36	436.36	002IVA	Tasa	0.080000	34.91	\$436.36

**Importe con letra:**

CUATROCIENTOS OCHENTA PESOS 00/100 M.N.

**Subtotal**

\$436.36

**I.S.H.2%**

\$8.73

**Impuestos Traslados**

\$34.91

**Total**

\$480.00

**Serie del Certificado del emisor**

00001000000509729401

**Folio fiscal**

E262E307-5B37-48E9-8F64-97050F1C7A87

**No. de Serie del Certificado del SAT**

00001000000505142236

**Sello Digital del CFDI**

eSBzMFf3kak36Mpu74S/qDSLzSr5sVdYG2MOCR+mRNUcKdiersuDxrVaOvSBgomHabSJtX8XYohr+2I2tuk2dC  
SVUw7eyEnexyLAzVNM+NgmltHCi9/7nSOZGCluDMhN6zxW7bc3F240IoljIUPzq3rYZDsfXpkmd1DHWLital1  
/llwo6pPNI1s3TYb8/mg98f+KjtkZ6eg51KdtWvP1kjc11rwqgs2wzL4zilcp31ApLfr+Rw2IZyDvCNaOQEMOh  
+GYrZe4ZHuOHeFjLxq++kMCD5mbDhXQaim694hwGwUngVb87Ws18lILXsSgBndok/R2E+dvz20zo3zU/AR3w==

**Sello del SAT**

bPfnB2APbP2AIBQ7lQy/OhaYAzd6aR/kPoCDi8MZNM51Ni4MGAD0fzAJ2s+jk+gnKg3Is1hCvSHr1  
CO4OIIM8QWXM4L71z4ViDLakINJSByf2FmvlU/QCS1LVZF3QuaDn7CGypOkn+Aqj8rJBj297R/9+kdSA  
PEavZ/DFOnT2r932+sE+PE+GpTEqBqAmf6lc5qe8CRHL8Jmy11pXDOTevAeSwEnuNCcp57sJ/GfFT8C  
Wnylu56xFdc6P7/cfMVWVCuVjItZoBWAJfbsceyFxmFKHLwet5QGPabbT2wVvYwDDGK556dTvfr1GXZ  
ipOxmuc4CWZ4eYVfm4EpA==

**Cadena original del complemento de certificación digital del SAT**

||1.1|E262E307-5B37-48E9-8F64-97050F1C7A87|2022-12-14T10:34:20|MAS0810247C0|eSBz  
MFf3kak36Mpu74S/qDSLzSr5sVdYG2MOCR+mRNUcKdiersuDxrVaOvSBgomHabSJtX8XYohr+2I2tuk2  
dCVUw7eyEnexyLAzVNM+NgmltHCi9/7nSOZGCluDMhN6zxW7bc3F240IoljIUPzq3rYZDsfXpkmd1D  
HWLital1/llwo6pPNI1s3TYb8/mg98f+KjtkZ6eg51KdtWvP1kjc11rwqgs2wzL4zilcp31ApLfr+Rw2  
IZyDvCNaOQEMOh+GYrZe4ZHuOHeFjLxq++kMCD5mbDhXQaim694hwGwUngVb87Ws18lILXsSgBndok/R  
2E+dvz20zo3zU/AR3w==|00001000000505142236|

**Información Adicional:****OBSERVACIONES:****CFDI Relacionado:**

Tipo Relación:	CFDI Relacionado:
-	-

**Este documento es una representación impresa de un CFDI**

Implementado por: Ing. Georgino Barrera B. / NETCOM SOLUCIONES INFORMATICAS/ TEL. 633 121 9264 / AGUA PRIETA, SON. / FACEBOOK: /NETCOM SOLUCIONES



```

<?xml version="1.0" encoding="UTF-8"?>
<cfdi:Comprobante LugarExpedicion="84200" MetodoPago="PUE" TipoDeComprobante="I" Total="480.00" Moneda="MXN" SubTotal="436.36"
Certificado="MIIGATCCA+mgAwIBAgIUMDAwMDEwMDAwMDA1MDk3Mjk0MDEwDQYJKoZIhvcNAQELBQAwggGEMSAwHgYDVQQDDBdBVVRPUkIi
NoCertificado="00001000000509729401" FormaPago="28"
Sello="eSBzMFf3kak36Mpu74S/qDSLzSr5sVdYg2M0CR+mRNUcKdiersuDxrVaOvSBgomHabSjTx8XYohr+2I2tuk2dCSVUw7eyEnexyLAzVNM+NgmItHCi9/7r
Fecha="2022-12-13T09:39:16" Folio="17069" Serie="F" Version="3.3" xsi:schemaLocation="http://www.sat.gob.mx/cfd/3
http://www.sat.gob.mx/sitio_internet/cfd/3/cfdv33.xsd http://www.sat.gob.mx/implocal http://www.sat.gob.mx/sitio_internet/cfd/implocal/implocal.xsd"
xmlns:implocal="http://www.sat.gob.mx/implocal" xmlns:xsi="http://www.w3.org/2001/XMLSchema-instance" xmlns:cfdi="http://www.sat.gob.mx/cfd/3">
  <cfdi:Emisor Nombre="MOTEL ARIZONA, S.A. DE C.V." Rfc="MAR911128AZ5" RegimenFiscal="601"/>
  <cfdi:Receptor Nombre="GOBIERNO DEL ESTADO DE SONORA" Rfc="GES790913CT0" UsoCFDI="G03"/>
  - <cfdi:Conceptos>
    - <cfdi:Concepto Importe="436.36" ValorUnitario="436.36" Descripcion="SERVICIO DE HOSPEDAJE" NoIdentificacion="480" Unidad="SERVICIO"
      Cantidad="1.00" ClaveUnidad="E48" ClaveProdServ="90111800">
      - <cfdi:Impuestos>
        - <cfdi:Traslados>
          <cfdi:Traslado Importe="34.91" TasaOCuota="0.080000" TipoFactor="Tasa" Impuesto="002" Base="436.36"/>
          <cfdi:Traslados>
        - <cfdi:Impuestos>
      - <cfdi:Concepto>
    - <cfdi:Conceptos>
    - <cfdi:Impuestos TotalImpuestosTrasladados="34.91">
      - <cfdi:Traslados>
        <cfdi:Traslado Importe="34.91" TasaOCuota="0.080000" TipoFactor="Tasa" Impuesto="002"/>
        <cfdi:Traslados>
      - <cfdi:Impuestos>
    - <cfdi:Complemento>
      <tfd:TimbreFiscalDigital Version="1.1" xsi:schemaLocation="http://www.sat.gob.mx/TimbreFiscalDigital
      http://www.sat.gob.mx/sitio_internet/cfd/TimbreFiscalDigital/TimbreFiscalDigitalv11.xsd" xmlns:xsi="http://www.w3.org/2001/XMLSchema-
      instance"
      SelloSAT="bPfnB2APbxPZAIBQ7IQx/OhaYAZd6aR/kPpCDi8MZNm51Ni4MGAD0fgzAJ2s+jk+gnKg3Is1hCvSHr1lCO40IIM8QWXM4L71z4ViDI
      NoCertificadoSAT="00001000000505142236"
      SelloCFD="eSBzMFf3kak36Mpu74S/qDSLzSr5sVdYg2M0CR+mRNUcKdiersuDxrVaOvSBgomHabSjTx8XYohr+2I2tuk2dCSVUw7eyEnexyLAzVNM
      RfcProvCertif="MAS0810247C0" FechaTimbrado="2022-12-14T10:34:20" UUID="E262E307-5B37-48E9-8F64-97050F1C7A87"
      xmlns:tfd="http://www.sat.gob.mx/TimbreFiscalDigital"/>
    - <implocal:ImpuestosLocales TotaldeTraslados="8.73" TotaldeRetenciones="0.00" version="1.0">
      <implocal:TrasladosLocales Importe="8.73" TasadeTraslado="2.00" ImpLocTrasladado="I.S.H."/>
      <implocal:ImpuestosLocales>
    - <cfdi:Complemento>
  </cfdi:Comprobante>

```



**HACIENDA**  
SECRETARÍA DE HACIENDA Y FOMENTO PÚBLICO**SAT**  
SERVICIO DE ATENCIÓN AL PAGADOR**Verificación de comprobantes fiscales digitales por internet**

<b>RFC del emisor</b>	<b>Nombre o razón social del emisor</b>	<b>RFC del receptor</b>	<b>Nombre o razón social del receptor</b>
MAR911128AZ5	MOTEL ARIZONA, S.A. DE C.V.	GES790913CT0	GOBIERNO DEL ESTADO DE SONORA
<b>Folio fiscal</b>	<b>Fecha de expedición</b>	<b>Fecha certificación SAT</b>	<b>PAC que certificó</b>
E262E307-5B37-48E9-8F64-97050F1C7A87	2022-12-13T09:39:16	2022-12-14T10:34:20	MAS0810247C0
<b>Total del CFDI</b>	<b>Efecto del comprobante</b>	<b>Estado CFDI</b>	<b>Estatus de cancelación</b>
\$480.00	Ingreso	Vigente	Cancelable sin aceptación

Imprimir



**RESTAURANT ELBA S.A DE C.V.**

CALLE 5 DE MAYO 901-- COLONIA LA LOMA C.P. 84600

SANTA ANA, SONORA TEL. (641)32-41697

**R.F.C. REL900723Q60**

Moneda MXN Tipo de Comprobante I Ingreso

No de Serie del Certificado del CSD: 00001000000505574881 Fecha y Hora de Timbrado: 12/12/2022 09:31:19 RFCProvCertif PPD101129EA3

Folio Fiscal: EBD1F350-3540-406D-9B93-BB7F519F67DD No. de Serie del Certificado del SAT: 00001000000504204971

601 Regimen General De Ley Personas Morales

FACTURA	
Serie	A
Folio	457467
Fecha	12/dic./2022

RFC Receptor: GES790913CTO

Lugar de Expedición: 84600 Fecha y Hora de Emisión: 12/12/2022 08:31:22

Nombre: GOBIERNO DEL ESTADO DE SONORA

Uso del CFDI: G03 Gastos en general

Clave Prod. o Servicio	No. de Identif.	Cant.	Clave Unidad	Unidad	Concepto	Precio Unitario	Importe
------------------------	-----------------	-------	--------------	--------	----------	-----------------	---------

90101501	0001	1.00	E48	SERVICIO	CONSUMO DE ALIMENTOS	344.83	344.83
----------	------	------	-----	----------	----------------------	--------	--------

Impuesto Traslado. Base: 344.83 Impuesto: 002 Tipo factor: Tasa Tasa o Cuota: 0.160000 Importe: 55.17

Forma de Pago: 28 Tarjeta de débito

Medio de Pago: PUE Pago en una sola exhibición

Total con Letra: Cuatrocientos pesos con 00/100 MXN

**Sello Digital del CFDI:**

RR0TqzKVgvsOieeKl0xHKdhHuJXHzigQwFk81TGt9wWU1hMQqjF2InmDPIX4TmPRdf0aIR+znkxwps8V2Q5Q1Rmu7Zx4oBsGz04ig5PFwB96p0v9Goe4MiQ07xfqRrcYG73hk10jyRvqcSqpYZBLwdFXwGFFbUj5r2TviVBw201KXyX9596IAoNEWJN+OmrRvWEcb4GjuMU5JY0SwJpsFHKikG1drFwBPmRXdeS3fmxwFxyYrDY7Fnmo5Su4kN7pRi5YyRhyEI/3XLMUCXm9VEJKsfXQ6MLMy6aFxyeN0DRYk/ECpXla0/0eSEanVXcnrGOH5WDwdt/UJ1MPg==

**Sello del SAT:**

gFJIQhDaVvu+/AKFeAqMvktDQv43RR7JNoCSDRDNwDMfVJBXOreUKC/W4Zj+wGXncGIXrZJKGrQ17RzAHJ1xy7xevhqY4qJQ10uZ7sVb9/XbRGgvSHhEG7gbEKXsgisGWdGAV++K5a7ZsFTyg2njKBfQdz8e2vT+1jopViOw4MUg9rUOtU73GT+KvpZ4GZ4zL3r/mT3R8rPeHqBv9bMak6Gn+mBNJ2vr44eF6O3USxwGunCT+NyWk84CmBN2+Uyt5pgaj9p6QVNBnHx5xv+xa43CPfoKRFm12u80kx6VbbLR7ZWxH5QnMkrfCOrBMs7X3YKz/K77TZucBg==

**Cadena Original:**

||3.3|EBD1F350-3540-406D-9B93-BB7F519F67DD|2022-12-12T09:31:19|RR0TqzKVgvsOieeKl0xHKdhHuJXHzigQwFk81TGt9wWU1hMQqjF2InmDPIX4TmPRdf0aIR+znkxwps8V2Q5Q1Rmu7Zx4oBsGz04ig5PFwB96p0v9Goe4MiQ07xfqRrcYG73hk10jyRvqcSqpYZBLwdFXwGFFbUj5r2TviVBw201KXyX9596IAoNEWJN+OmrRvWEcb4GjuMU5JY0SwJpsFHKikG1drFwBPmRXdeS3fmxwFxyYrDY7Fnmo5Su4kN7pRi5YyRhyEI/3XLMUCXm9VEJKsfXQ6MLMy6aFxyeN0DRYk/ECpXla0/0eSEanVXcnrGOH5WDwdt/UJ1MPg==|00001000000504204971||

SUBTOTAL	344.83
I.V.A. 16%	55.17
TOTAL	400.00



```

<?xml version="1.0" encoding="UTF-8"?>
<cfdi:Comprobante xsi:schemaLocation="http://www.sat.gob.mx/cfd/3 http://www.sat.gob.mx/sitio_internet/cfd/3/cfdv33.xsd" Version="3.3" Total="400.00"
TipoDeComprobante="I" TipoCambio="1" SubTotal="344.83" Serie="A"
Sello="RR0TqzKVgvsOieeKl0xHKdhHuJXHzigQwFk81TGt9wWU1hMQqjF2lnm/dPIX4TmPRdf0alR+znkxwps8Y2Q5Q1Rmu7Zx4oBsGzO4ig5PFwB96p0v9Goe
NoCertificado="00001000000505574881" Moneda="MXN" MetodoPago="PUE" LugarExpedicion="84600" FormaPago="28" Folio="457467" Fecha="2022-12-
12T08:31:22" CondicionesDePago="Contado"
Certificado="MIIF9jCCA96gAwIBAgIUMDAwMDEwMDAwMDA1MDU1NzQ4ODEwDQYJKoZIhvcNAQELBQAwggGEMSAwHgYDVQQDDBdBVVRPUkIEQ
xmlns:xsi="http://www.w3.org/2001/XMLSchema-instance" xmlns:cfdi="http://www.sat.gob.mx/cfd/3">
  <cfdi:Emisor Rfc="REL900723Q60" RegimenFiscal="601" Nombre="RESTAURANT ELBA S.A DE C.V."/>
  <cfdi:Receptor Rfc="GES790913CT0" Nombre="GOBIERNO DEL ESTADO DE SONORA" UsoCFDI="G03"/>
  <cfdi:Conceptos>
    <cfdi:Concepto ValorUnitario="344.830000" Unidad="SERVICIO" NoIdentificacion="0001" Importe="344.83" Descripcion="CONSUMO DE ALIMENTOS"
    ClaveUnidad="E48" ClaveProdServ="90101501" Cantidad="1.00">
      <cfdi:Impuestos>
        <cfdi:Traslados>
          <cfdi:Traslado Importe="55.17" TipoFactor="Tasa" TasaOCuota="0.160000" Impuesto="002" Base="344.83"/>
        </cfdi:Traslados>
      </cfdi:Impuestos>
    </cfdi:Concepto>
  </cfdi:Conceptos>
  <cfdi:Impuestos TotalImpuestosTrasladados="55.17">
    <cfdi:Traslados>
      <cfdi:Traslado Importe="55.17" TipoFactor="Tasa" TasaOCuota="0.160000" Impuesto="002"/>
    </cfdi:Traslados>
  </cfdi:Impuestos>
  <cfdi:Complemento>
    <tfd:TimbreFiscalDigital xsi:schemaLocation="http://www.sat.gob.mx/TimbreFiscalDigital
    http://www.sat.gob.mx/sitio_internet/cfd/TimbreFiscalDigital/TimbreFiscalDigitalv11.xsd" Version="1.1"
    xmlns:tfd="http://www.sat.gob.mx/TimbreFiscalDigital" UUID="EBD1F350-3540-406D-9B93-BB7F519F67DD"
    SelloSAT="gF/JIQhDaVvu+/AKFeAqMvktDQv43RR7JNoCSDRDnWDMfVJBXOreUKC/W4Zj+wGXncGIXrZJJGGrQ17RzAHJ1xy7xevhqY4qJQ
    SelloCFD="RR0TqzKVgvsOieeKl0xHKdhHuJXHzigQwFk81TGt9wWU1hMQqjF2lnm/dPIX4TmPRdf0alR+znkxwps8Y2Q5Q1Rmu7Zx4oBsGzO4ig
    RfcProvCertif="PPD101129EA3" NoCertificadoSAT="00001000000504204971" FechaTimbrado="2022-12-12T09:31:19"/>
  </cfdi:Complemento>
</cfdi:Comprobante>

```



ICR  
ICR9305317G4

RegimenFiscal: 601

Domicilio Fiscal:

PASEO DE LOS HEROES 9911 B  
COL. ZONA URBANA RIO TIJUANA, TIJUANA  
BAJA CALIFORNIA, MEX C.P. 22010



COMPROBANTE FISCAL DIGITAL INTERNET

FACTURA

Folio Fiscal 972efa56-96f1-4ced-b73e-901e4d390224  
Nº de Serie del Cert. del SAT 00001000000505563741  
Fecha y hora de certificación 14/12/2022 11:18:38p. m.  
Tipo de Comprobante I  
LUGAR Y FECHA DE EXPEDICIÓN  
México, 14 de Diciembre de 2022 09:18:35 p.m.  
Nº Certificado 00001000000414210774  
Serie y folio interno: R118 10758  
Lugar de Expedición: 84066  
Exportación: 01

Datos del Cliente:

Nombre GOBIERNO DEL ESTADO DE SONORA  
R.F.C. GES790913CT0  
Calle COMONFORT Y DR PALIZA S/N  
Colonia CENTENARIO  
Localidad hermosillo Regimen Fiscal 601  
C.P. 83260 Domicilio Fiscal 83260

Uso CFDI G03  
No. Reg. Trib.  
Moneda MXN  
Del. /Mun. HERMOSILLO  
Estado SON  
País MEX

Cantidad	Descripción	Clave prod./serv.	Clave unidad	Unidad	Objeto Imp	Valor Unitario	Importe
1	Consumo del ticket 43615333174837 con fecha de expedición 12/12/2022.	90101500	E48	EA	02	330.56	330.56
Forma de pago: PUE Pago en una sola exhibición							
Medio de pago: 04 Tarjeta de crédito							
		Numero de Ticket: 43615333174837					

Importe con Letra : (Trescientos cincuenta y siete pesos 00/100 M.N.)

Sub Total	330.56
I.V.A. 0.08	26.44
Total	357.00

Sello digital del CFDI

YJBn01PKn4Fb/20srnZAbhJ/rZKcBA/xk1bNQGH6ZrbsmHC8ZtYzoO6m6PYzP0+yIhJq3rVWuyDROnXrhkbNz3bvdspsa8k  
TbgsHjRnXQ1A1mXfM5B8+rj6OUgvDPIAyD9TzzawF/urfnZSiO9S8awkiNH/FF5t4BYRI+yfIDbixPs6ZJdYlp3G6xoo57g  
VWZFMf25gSv8kG2eRu0noEKd1VyzZAJ24H9/KcH1nkpYmECnw5q0QmW/ffymfR9bJlnAlrnZ0vCp1Myz9fB9B6ThJZr3gT  
yEJLdjsSwDJhDZGn7fHSr87moRhcMAI8XDBiF+lqxLGv2Et1Wq3Ag==

Sello del SAT

pu/8DR2KJVPQ0HeQ0t7/8tGMyDL7GmCf6gLSXkdj6loo6a9PHSXjZN3kyi3Jw6/BZrYULMqVCkMgvVMavpkGTfp0PswSB/z  
J0CvpDpyeaU2H2jgc96m2cBNWRc7DJSRbskhOIXLnCAYJKYHo5orPY8yRXfjQPTeayyT/hNp7CGQrkHmEpEwxoKk/0ZVe  
f0gkSICEBxXV6UqmsA7AuhBytgU7BV7djZaijryaMIKEWBjearm1n8EEn5YDFarB9GblBq4VDhEznZDuSOYvciEU/PO  
vxSAQYVfwq6smTxqu24vtvLAbOOhxrvu135laNaePxLPpO5LdbwkmplGFqQQ==

Cadena original del complemento de certificación digital del SAT

||1.1||972efa56-96f1-4ced-b73e-901e4d390224|2022-12-14T23:18:38|MIS1112095W0||YJBn01PKn4Fb/20srnZAbhJ/rZKcB  
A/xk1bNQGH6ZrbsmHC8ZtYzoO6m6PYzP0+yIhJq3rVWuyDROnXrhkbNz3bvdspsa8kTbgsHjRnXQ1A1mXfM5B8+rj6O  
UgvDPIAyD9TzzawF/urfnZSiO9S8awkiNH/FF5t4BYRI+yfIDbixPs6ZJdYlp3G6xoo57gVWZFMf25gSv8kG2eRu0noEKd1V  
yzZAJ24H9/KcH1nkpYmECnw5q0QmW/ffymfR9bJlnAlrnZ0vCp1Myz9fB9B6ThJZr3gTyEJLdjsSwDJhDZGn7fHSr87moRhc  
MAI8XDBiF+lqxLGv2Et1Wq3Ag==|00001000000505563741||





```

<?xml version="1.0" encoding="UTF-8"?>
<cfdi:Comprobante xsi:schemaLocation="http://www.sat.gob.mx/cfd/4 http://www.sat.gob.mx/sitio_internet/cfd/4/cfdv40.xsd"
xmlns:cfdi="http://www.sat.gob.mx/cfd/4" LugarExpedicion="84066" MetodoPago="PUE" Exportacion="01" TipoDeComprobante="I" Total="357.00" TipoCambio="1"
Moneda="MXN" SubTotal="330.56"
Certificado="MIIGAzCCA+ugAwIBAgIUMDAwMDEwMDAwMDA0MTQyMTA3NzQwDQYJKoZIhvcNAQELBQAwggGyMTgwNgYDVQQDDC9BLkMuIGRlbi
NoCertificado="00001000000414210774" FormaPago="04"
Sello="YJBn01PKn4Fb/2OsrnZAbhJ/rZKcBA/xk1bNQGH6ZRbsmHC8ZtYzOo6m6PYzP0+ylhJq3rWVuyDRONXrhkbNz3bvdspsa8kTbgsHjRnXQ1A1mtXfM5I
Fecha="2022-12-14T21:18:35" Folio="10758" Serie="R118" Version="4.0" xmlns:ecfd="http://www.edxsolutions.com/schemas/strict"
xmlns:xsi="http://www.w3.org/2001/XMLSchema-instance">
  <cfdi:Emisor RegimenFiscal="601" Nombre="ICR" Rfc="ICR9305317G4"/>
  <cfdi:Receptor Nombre="GOBIERNO DEL ESTADO DE SONORA" Rfc="GES790913CT0" UsoCFDI="G03" RegimenFiscalReceptor="601"
DomicilioFiscalReceptor="83260"/>
  <cfdi:Conceptos>
    <cfdi:Concepto ObjetoImp="02" Importe="330.56" ValorUnitario="330.56" Descripcion="Consumo del ticket 43615333174837 con fecha de expedición
12/12/2022." Unidad="EA" ClaveUnidad="E48" Cantidad="1.00" ClaveProdServ="90101500">
      <cfdi:Impuestos>
        <cfdi:Traslados>
          <cfdi:Traslado Importe="26.44" TasaOCuota="0.080000" TipoFactor="Tasa" Impuesto="002" Base="330.56"/>
        </cfdi:Traslados>
        <cfdi:Impuestos>
          <cfdi:Concepto>
            <cfdi:Conceptos>
              <cfdi:Impuestos TotalImpuestosTrasladados="26.44">
                <cfdi:Traslados>
                  <cfdi:Traslado Importe="26.44" TasaOCuota="0.080000" TipoFactor="Tasa" Impuesto="002" Base="330.56"/>
                </cfdi:Traslados>
              </cfdi:Impuestos>
            </cfdi:Concepto>
          </cfdi:Conceptos>
        </cfdi:Impuestos>
      </cfdi:Concepto>
    </cfdi:Conceptos>
  </cfdi:Complemento>
  <tfd:TimbreFiscalDigital xsi:schemaLocation="http://www.sat.gob.mx/TimbreFiscalDigital
http://www.sat.gob.mx/sitio_internet/cfd/TimbreFiscalDigital/TimbreFiscalDigitalv11.xsd" Version="1.1"
xmlns:tfd="http://www.sat.gob.mx/TimbreFiscalDigital" RfcProvCertif="MIS1112095W0"
SelloSAT="pu/BDR2kJVPQ0HeQ0t7/8tGMjDL7GmCf6gL5Xkdj6lo06a9PHSXjZn3kyi3jw6/BZrYULMqVcKmgVMAvpgGTfp0PswSB/zJ0CvpDpy
NoCertificadoSAT="00001000000505563741"
SelloCFD="YJBn01PKn4Fb/2OsrnZAbhJ/rZKcBA/xk1bNQGH6ZRbsmHC8ZtYzOo6m6PYzP0+ylhJq3rWVuyDRONXrhkbNz3bvdspsa8kTbgsHjR
FechaTimbrado="2022-12-14T23:18:38" UUID="972efa56-96f1-4ced-b73e-901e4d390224"/>
  </cfdi:Complemento>
  <cfdi:Addenda xsi:schemaLocation="http://www.edxsolutions.com/schemas/strict http://www.edxsolutions.com/schemas/strict/ecfd.xsd"
xmlns:ecfd="http://www.edxsolutions.com/schemas/strict">
    <ecfd:ECFD version="1.0">
      <ecfd:Documento ID="T33R11810758">
        <ecfd:Encabezado>
          <ecfd:IdDoc>
            <ecfd:NroAprob>62022</ecfd:NroAprob>
            <ecfd:AnoAprob>2022</ecfd:AnoAprob>
            <ecfd:Tipo>33</ecfd:Tipo>
            <ecfd:Serie>R118</ecfd:Serie>
            <ecfd:Folio>10758</ecfd:Folio>
            <ecfd:Estado>ORIGINAL</ecfd:Estado>
            <ecfd:FechaEmis>2022-12-14T21:18:35</ecfd:FechaEmis>
            <ecfd:FormaPago>PUE</ecfd:FormaPago>
            <ecfd:MedioPago>04</ecfd:MedioPago>
            <ecfd:LugarExpedicion>84066</ecfd:LugarExpedicion>
            <ecfd:Exportacion>01</ecfd:Exportacion>
            <ecfd:FechaFolioFiscalOrig>0001-01-01T00:00:00</ecfd:FechaFolioFiscalOrig>
            <ecfd:MontoFolioFiscalOrig>0</ecfd:MontoFolioFiscalOrig>
          </ecfd:IdDoc>
          <ecfd:ExEmisor>
            <ecfd:RFCEmisor>ICR9305317G4</ecfd:RFCEmisor>
            <ecfd:NmbEmisor>ICR</ecfd:NmbEmisor>
          </ecfd:DomFiscal>
            <ecfd:Calle>PASEO DE LOS HEROES</ecfd:Calle>
            <ecfd:NroExterior>9911</ecfd:NroExterior>
            <ecfd:NroInterior>B</ecfd:NroInterior>
            <ecfd:Colonia>ZONA URBANA RIO TIJUANA</ecfd:Colonia>
            <ecfd:Localidad>TIJUANA</ecfd:Localidad>
            <ecfd:Municipio>TIJUANA</ecfd:Municipio>
            <ecfd:Estado>BAJA CALIFORNIA</ecfd:Estado>
            <ecfd:País>MEX</ecfd:País>
            <ecfd:CódigoPostal>22010</ecfd:CódigoPostal>
          </ecfd:DomFiscal>
          <ecfd:LugarExped>
            <ecfd:Calle>Blvd. El Greco</ecfd:Calle>
            <ecfd:NroExterior>45</ecfd:NroExterior>
            <ecfd:NroInterior>D y E</ecfd:NroInterior>
            <ecfd:Colonia>El Greco</ecfd:Colonia>
            <ecfd:Municipio>Nogales</ecfd:Municipio>
            <ecfd:Estado>Sonora</ecfd:Estado>
            <ecfd:País>MEX - México</ecfd:País>
            <ecfd:CódigoPostal>84066</ecfd:CódigoPostal>
          </ecfd:LugarExped>
          <ecfd:ExEmisor>
            <ecfd:ExReceptor>

```



**HACIENDA**  
SECRETARÍA DE HACIENDA Y CREDITO PÚBLICO**SAT**  
SERVICIO DE ADMINISTRACIÓN TRIBUTARIA**Verificación de comprobantes fiscales digitales por internet**

<b>RFC del emisor</b>	<b>Nombre o razón social del emisor</b>	<b>RFC del receptor</b>	<b>Nombre o razón social del receptor</b>
ICR9305317G4	ICR	GES790913CT0	GOBIERNO DEL ESTADO DE SONORA
<b>Folio fiscal</b>	<b>Fecha de expedición</b>	<b>Fecha certificación SAT</b>	<b>PAC que certificó</b>
972EFA56-96F1-4CED-B73E-901E4D390224	2022-12-14T21:18:35	2022-12-14T23:18:38	MIS1112095W0
<b>Total del CFDI</b>	<b>Efecto del comprobante</b>	<b>Estado CFDI</b>	<b>Estatus de cancelación</b>
\$357.00	Ingreso	Vigente	Cancelable sin aceptación

Imprimir



ICR, S.A. de C.V.

Paseo de Los Hornos 9911-B

Zona Urbana Rio Tijuana

Tijuana B.C. C.P. 22010

RFC: ICR-930531-7G4

Restaurante: 1101607

37 NIELIN S

CHK 5333

94

12Dec'22 17:46

Comedor

@43615333174837

Closed Check

Edit

1 4) C DB Western 190.00

4) Dbl Western

Francesa Gde

Soda Gde

1 13) Club Cdn 167.00

13) Club Pollo

Francesa Ch

Soda Chico

XXXXXXXXXX 4350

VISA-MC 357.00

Total 357.00

Pagos: 357.00

IVA 8 26.44

37 12Dec'22 17:46

Pago en una sola Exhibicion

[www.carlsjrclub.com.mx](http://www.carlsjrclub.com.mx)

\*\*\*\*\*Necesita Factura ?\*\*\*\*\*

Solicitela en mostrador o si  
lo prefiere Ingrese al portal

<http://facturacion4.icr.mx>

o al correo

[facturacion@icr.mx](mailto:facturacion@icr.mx)

REFERENCIA: 43615333174837

Carls Jr Greco

Bld. El Greco # 45 D y E

Col. El Greco C.P. 84066

Lugar de Expedicion: Nogales, Son

01800 73 CARLS (22757)

====TARJETA CLUB=====

?Ya llevas 1 de 5 visitas!

En su tarjeta





YADIRA SOTO LEYVA

R.F.C. SOLY740524557

Régimen fiscal: 612 Personas Físicas con Actividades Empresariales y Profesionales  
Alvaro Obregon 1935 s/n Lomas de Nogales  
Nogales, Blvd Greco, Nogales, Sonora, Mexico, C.P. 84080

FACTURA

A40581

Nombre o razón social

GOBIERNO DEL ESTADO DE SONORA

R.F.C.

GES790913CT0

Lugar, fecha y hora de emisión / certificación

84080 2022-12-13T08:25:00 / 2022-12-13T09:25:25

Dirección

COMONFORT Y DOCTOR PALIZA S/N CENTENARIO  
HERMOSILLO, HERMOSILLO, SONORA, México. C.P. 83260

Otros datos fiscales

Folio fiscal: 7B3394B1-503F-44D0-AB52-0513B4DA9DA2  
Serie del certificado del emisor: 00001000000500095005  
Serie del certificado del SAT: 00001000000503938001  
Efecto de comprobante: I Ingreso  
Tipo de moneda: MXN - Peso Mexicano  
RFC del proveedor de certificación: SED1102088J7

No. Ident.	Cantidad	Unidad	Descripción	Valor unitario	Importe
CONSUMO	1.00	UD	CONSUMO DE ALIMENTOS	319.44	319.44
Clave prod/serv			Clave unidad		
90101501 - Restaurantes			13 - Raciones		

IVA Crédito aplicado del 50% 8.0%: 25.56

Importe con letra =TRESCIENTOS CUARENTA Y CINCO PESOS 00/100 MXN=

Este documento es una representación impresa de un CFDI

Método de pago: PUE Pago en una sola exhibición

Forma de pago: 28 Tarjeta de débito

Uso de cfdi: G03 Gastos en general

Subtotal

319.44

IVA Crédito aplicado del 50%

25.56

Total

345.00



Sello digital del emisor:

HOSqHbk8IW/FUddwVQzk+U1PEboQ6+0rwhmkAzIKkfL9jg/+iWz3JLIPI3kQ4df2OvH6gCgZL1HWSA/zA0mVqy+at5BZa2hVj8+7/elsTnB1z4YWb68opDjaHtbmHHVxaBFukFzYmisiBiuMJVZ6FVoQ7OmQZP/y14afsBxzVPIUWee8PJPV6527axOCJMIseOQ5ftrhwL0vMA1PJCrmpR2nsz9Cx9I8cS0il3svhx2HOQ6i9hKDFnNm8qCz9yLEO4IfQeeaOHDY5jkcSn+WJ+d+4r3YNxfG2CsnOjrd2uH4UQs43MVXLtcbK13bFjCiz7fHlgBc10R45Kifg==

Sello digital del SAT:

T/JwKIDIJ/USPUhK/DATGBS8KIFr2XMoLRpZp8esobrBpMslqPXuDVIq6L4Q7DXr9mqj0AMioUncVp9tGvFDH5aptzi6tFCkZjh6wj828zFBydHPQKHZS+WJ0YTmm5be8d65IRwomiYKIJDIYXNcAkiluxwm+4vjKfvYUjuivPXA/ipDKXvaE/OxZibKI070YBJPrfvk4OE3Vv6lGmTnFRRnisH5HprghK1M1c4pdr96kjQJ5o+ypAXjmlcT8w+CA4FYNUdhRMZgUy7Lz/QBFGRL9NTJCL1UE2ilgRrFkdrV+L2FWHWRmixTWchPTiHxw6d2Tc3dJQJ8l2x99yA==

Cadena original del complemento de certificación digital del SAT:

||1.1|7B3394B1-503F-44D0-AB52-0513B4DA9DA2|2022-12-13T09:25:25|SED1102088J7|HOSqHbk8IW/FUddwVQzk+U1PEboQ6+0rwhmkAzIKkfL9jg/+iWz3JLIPI3kQ4df2OvH6gCgZL1HWSA/zA0mVqy+at5BZa2hVj8+7/elsTnB1z4YWb68opDjaHtbmHHVxaBFukFzYmisiBiuMJVZ6FVoQ7OmQZP/y14afsBxzVPIUWee8PJPV6527axOCJMIseOQ5ftrhwL0vMA1PJCrmpR2nsz9Cx9I8cS0il3svhx2HOQ6i9hKDFnNm8qCz9yLEO4IfQeeaOHDY5jkcSn+WJ+d+4r3YNxfG2CsnOjrd2uH4UQs43MVXLtcbK13bFjCiz7fHlgBc10R45Kifg==|00001000000503938001||

```

<?xml version="1.0" encoding="UTF-8"?>
<cfdi:Comprobante
  Sello="HOSqHbk8IW/FUddwVQzk+U1PEboQ6+0rwhmkAzlKkfFL9jg/+iWz3JLIPI3kQ4df2OvH6gCgZL1HWSA/zA0mVqy+at5BZa2hVj8+7/elsTnB1z4YWb680p
  xsi:schemaLocation="http://www.sat.gob.mx/cfd/3 http://www.sat.gob.mx/sitio_internet/cfd/3/cfdv33.xsd" Version="3.3" Total="345.00" TipoDeComprobante="I"
  SubTotal="319.44" Serie="A" NoCertificado="00001000000500095005" Moneda="MXN" MetodoPago="PUE" LugarExpedicion="84080" FormaPago="28"
  Folio="40581" Fecha="2022-12-13T08:25:00"
  Certificado="MIIF1zCCA7+gAwIBAgIUMDAwMDEwMDAwMDA1MDAwOTUwMDUwDQYJKoZIhvcNAQELBQAwggGEMSAwHgYDVQQDDBdBVVRPUkhl
  xmlns:xsi="http://www.w3.org/2001/XMLSchema-instance" xmlns:cfdi="http://www.sat.gob.mx/cfd/3">
    <cfdi:Emisor Rfc="SOLY740524557" RegimenFiscal="612" Nombre="YADIRA SOTO LEYVA"/>
    <cfdi:Receptor Rfc="GES790913CT0" Nombre="GOBIERNO DEL ESTADO DE SONORA" UsoCFDI="G03"/>
    - <cfdi:Conceptos>
      - <cfdi:Concepto ValorUnitario="319.44" Unidad="UD" Noldentificacion="CONSUMO" Importe="319.44" Descripcion="CONSUMO DE ALIMENTOS"
        ClaveUnidad="13" ClaveProdServ="90101501" Cantidad="1.00">
        - <cfdi:Impuestos>
          - <cfdi:Traslados>
            <cfdi:Traslado Importe="25.56" TipoFactor="Tasa" TasaOCuota="0.080000" Impuesto="002" Base="319.44"/>
          </cfdi:Traslados>
        </cfdi:Impuestos>
      </cfdi:Concepto>
    </cfdi:Conceptos>
    - <cfdi:Impuestos TotalImpuestosTrasladados="25.56">
      - <cfdi:Traslados>
        <cfdi:Traslado Importe="25.56" TipoFactor="Tasa" TasaOCuota="0.080000" Impuesto="002"/>
      </cfdi:Traslados>
    </cfdi:Impuestos>
    - <cfdi:Complemento>
      <tfd:TimbreFiscalDigital xsi:schemaLocation="http://www.sat.gob.mx/TimbreFiscalDigital
        http://www.sat.gob.mx/sitio_internet/cfd/TimbreFiscalDigital/TimbreFiscalDigitalv11.xsd" Version="1.1"
        xmlns:xsi="http://www.w3.org/2001/XMLSchema-instance"
        SelloSAT="T/JwKIDLI/USPUhK/DATGBS8KtFr2XMOLRpZp8esobrBpMslqPXuDVIq6L4Q7DXr9mqj0AMioUncVp9tGvFDH5aptzi6tFCkJzh6wj82
        NoCertificadoSAT="00001000000503938001"
        SelloCFD="HOSqHbk8IW/FUddwVQzk+U1PEboQ6+0rwhmkAzlKkfFL9jg/+iWz3JLIPI3kQ4df2OvH6gCgZL1HWSA/zA0mVqy+at5BZa2hVj8+7/el
        RfcProvCertif="SED1102088J7" FechaTimbrado="2022-12-13T09:25:25" UUID="7B3394B1-503F-44D0-AB52-0513B4DA9DA2"
        xmlns:tfd="http://www.sat.gob.mx/TimbreFiscalDigital"/>
    </cfdi:Complemento>
  </cfdi:Comprobante>

```



**HACIENDA**  
SECRETARÍA DE HACIENDA Y FISCALÍA**SAT**  
SERVICIO AL PAGADOR**Verificación de comprobantes fiscales digitales por internet**

RFC del emisor	Nombre o razón social del emisor	RFC del receptor	Nombre o razón social del receptor
SOLY740524557	YADIRA SOTO LEYVA	GES790913CT0	GOBIERNO DEL ESTADO DE SONORA
Folio fiscal	Fecha de expedición	Fecha certificación SAT	PAC que certificó
7B3394B1-503F-44D0-AB52-0513B4DA9DA2	2022-12-13T08:25:00	2022-12-13T09:25:25	SED1102088J7
Total del CFDI	Efecto del comprobante	Estado CFDI	Estatus de cancelación
\$345.00	Ingreso	Vigente	Cancelable sin aceptación

[Imprimir](#)

**MOTEL ARIZONA, S.A. DE C.V.**CALLE 18 AVENIDA 6 No. SN, COL. Centro,  
Agua Prieta, Sonora, México, C.P. 84200  
TEL. 6336903643**R.F.C. MAR911128AZ5**Régimen Fiscal: 601 - General de Ley Personas Morales  
Lugar de Expedición: 84200

CFDI Versión 3.3

Tipo de Comprobante

I - Ingreso

Factura

**F - 17076**

Fecha y Hora de Emisión

14/12/2022 09:47:27

**Datos del Cliente:**Nombre: **GOBIERNO DEL ESTADO DE SONORA**R.F.C.: **GES790913CTO**Domicilio: **COMONFORT Y DR. PALIZA No. S/N, CENTENARIO, C.P. 83260, HERMOSILLO, SONORA, México****Fecha y Hora de Certificación**

Diciembre 14 2022 - 10:47:42

**Uso del CFDI**

G03 - Gastos en general

Forma de Pago 28 - Tarjeta de débito

Método de pago PUE - Pago en una sola exhibición

Moneda

MXN - Peso Mexicano

Clave SAT	Unidad Clave SAT	Cant.	Concepto / Descripción	Valor Unitario	Base	Tipo Impuestos	Tipo Factor	Tasa/Cuota	Importe Imp/Ret	Importe
90101501	SERVICIO-E48	1.00	CONSUMO DE ALIMENTOS	\$129.63	129.63	002IVA	Tasa	0.080000	10.37	\$129.63

**Importe con letra:**

CIENTO CUARENTA PESOS 00/100 M.N.

**Subtotal**

\$129.63

**I.S.H.2%**

\$0.00

**Impuestos Trasladados**

\$10.37

**Total**

\$140.00

Serie del Certificado del emisor

00001000000509729401

Folio fiscal

3BC6C403-B494-46D7-A928-85F191B6F636

No. de Serie del Certificado del SAT

00001000000505142236

**Sello Digital del CFDI**

F0UZNKINfiw0mZ5ZyD20rnYG+alosTvUktGMtNIGC8XzwFFBcBQHQsfwANmMKR/OxyWxPiqeAGLt9cZF1d+EdS2OGUKNizZPGMg1C8Y/eTuHmIXmw3w9J+it1DOWrjbAPySh6TFExD7p3fyoGc+Nq454CXPfhwfGozfwdTSQlV44CviD7pZ0zKEpQGb4r5q8DpynVudsb9byEBBix5lrrQrL0uD599h9FK184Jff1CLH5assr3L1tuGvf9lkup63faJfFrmfN7FWjRbx7Jl/9a+gYKhQw9Qn2c7EvCdX9P7Y/zOBUToUq9skLuD+/foLYWY0IAZ20r8my2lqxMg==

**Sello del SAT**

ZUT72TEikPmAMvc2jYPhqV4gIZZjOpVv0xrhpkaSBszMwgZQUR9h++nXB00mu5lfzugJt7WkM2sSmNqV/8CM86500mAB2C0/6EgvVRnXHC+yCdc9itRp9dw5Nh1fHWel8KctRNJntqFFaM26YQoGKqmR9KrHMI7ELdujOfqkiDj95CWjyIngwTQwB4owC6ahuAcKyXQ26u+MGgDDWpkfWycp/wzdfWd0GBInXyStkpu9HCmP6CziUIB/5E4rkjYP9k2arUqxmJ+8ZG70et1qjIV6F/Q7eLb8v//noe2NooKNhJBsdwK5r79/VyD7D1BovrechfZWelxE8dmdA/6pw==

**Cadena original del complemento de certificación digital del SAT**

[|1.1|3BC6C403-B494-46D7-A928-85F191B6F636|2022-12-14T10:47:42|MAS0810247C0|F0UZNKINfiw0mZ5ZyD20rnYG+alosTvUktGMtNIGC8XzwFFBcBQHQsfwANmMKR/OxyWxPiqeAGLt9cZF1d+EdS2OGUKNizZPGMg1C8Y/eTuHmIXmw3w9J+it1DOWrjbAPySh6TFExD7p3fyoGc+Nq454CXPfhwfGozfwdTSQlV44CviD7pZ0zKEpQGb4r5q8DpynVudsb9byEBBix5lrrQrL0uD599h9FK184Jff1CLH5assr3L1tuGvf9lkup63faJfFrmfN7FWjRbx7Jl/9a+gYKhQw9Qn2c7EvCdX9P7Y/zOBUToUq9skLuD+/foLYWY0IAZ20r8my2lqxMg==|00001000000505142236|]

**Información Adicional:****OBSERVACIONES:****CFDI Relacionado:****Tipo Relación:****CFDI Relacionado:**

Este documento es una representación impresa de un CFDI



**Verificación de comprobantes fiscales digitales por internet**

RFC del emisor	Nombre o razón social del emisor	RFC del receptor	Nombre o razón social del receptor
MAR911128AZ5	MOTEL ARIZONA, S.A. DE C.V.	GES790913CT0	GOBIERNO DEL ESTADO DE SONORA
Folio fiscal	Fecha de expedición	Fecha certificación SAT	PAC que certificó
3BC6C403-B494-46D7-A928-85F191B6F636	2022-12-14T09:47:27	2022-12-14T10:47:42	MAS0810247C0
Total del CFDI	Efecto del comprobante	Estado CFDI	Estatus de cancelación
\$140.00	Ingreso	Vigente	Cancelable sin aceptación

[Imprimir](#)